

Le 8 mars  
2018

# ASSEMBLEE GENERALE GDS DU RHONE



Assemblée Générale 8 mars 2018

# RAPPORT FINANCIER

Assemblée Générale 8 mars 2018

# RAPPORT FINANCIER

## Analyse des charges

| CHARGES                                | Réalisé 2016          | Réalisé 2017          |
|--|-----------------------|-----------------------|
| CHARGES EXTERNES ET FOURNITURES        | 302 710,48 €          | 277 488,19 €          |
| CHARGES DE PERSONNEL                   | 453 143,13 €          | 423 794,76 €          |
| IMPOTS ET TAXES                        | 11 652,49 €           | 13 023,39 €           |
| AMORTISSEMENTS PROVISIONS              | 15 353,95 €           | 12 844,52 €           |
| FRAIS FINANCIERS                       | 420,39 €              | 418,75 €              |
| AUTRES CHARGES ET PERTES               | 105,86 €              | 81,60 €               |
| IMPOTS SUR LES SOCIETES                | 0,00 €                | 0,00 €                |
| MUTUELLE                               | 103 024,18 €          | 155 186,10 €          |
| CONVENTIONS DEPARTEMENT METROPOLE ETAT | 332 738,79 €          | 302 103,45 €          |
| ACHATS REVENTE APICULTEURS             | 17 431,03 €           | 17 725,00 €           |
| <b>TOTAL CHARGES</b>                   | <b>1 236 580,30 €</b> | <b>1 202 665,76 €</b> |

**38% du budget :**  
**457 289 € =**  
**aides directes**  
 (analyses, plans;  
 FGM, CCD, Cq JI) +  
**actions**  
**collectives**  
 (matériel, navette,  
 formations)

- Baisse des charges : - 34 000 €
- **Baisse des charges externes : - 25000 €**
  - baisse des charges locatives
  - frais de déplacement des équipes et des administrateurs : en baisse
  - service conseil bâtiment de Farago est à l'équilibre : pas de régularisation par les gds42 et gds69
- **Baisse des charges de personnel : - 30 000 €**
- **Hausse des charges Mutuelle : + 52 000 € :**  
 20 000 € supplémentaires de FGM (mammites).  
40 000€ d'aide à la vaccination FCO
- **Baisse des charges de prophylaxie des petits ruminants et des couts de formation - 30 000 €**

# RAPPORT FINANCIER

## Analyse des recettes



GRAND LYON  
la métropole

Département  
et Métropole  
**80% des  
subventions =  
aides directes**

| RECETTES                      | Réalisé 2016          | Réalisé 2017          |
|-------------------------------|-----------------------|-----------------------|
| SUBVENTIONS ET INDEMNISATIONS | 345 454,87 €          | 389 035,26 €          |
| COTISATIONS ET MUTUELLE       | 671 303,72 €          | 683 094,07 €          |
| MAD DU PERSONNEL              | 46 076,67 €           | 48 650,29 €           |
| REMBOURSEMENTS                | 59 105,18 €           | 52 592,86 €           |
| PRODUITS FINANCIERS           | 23 999,70 €           | 19 241,78 €           |
| PRODUITS EXCEPTIONNELS        | 10 053,66 €           | 12 993,17 €           |
| VENTE PRODUITS APICULTEURS    | 19 372,13 €           | 19 737,88 €           |
| <b>TOTAL RECETTES</b>         | <b>1 186 736,57 €</b> | <b>1 236 779,26 €</b> |
| <b>RESULTAT</b>               | <b>-49 843,73 €</b>   | <b>34 113,50 €</b>    |

La  
participation  
des éleveurs  
(cotisation +  
mutuelle)  
représente  
**57% des  
recettes**

- Hausses des recettes : + 50 000 €
- **Subventions : + 43 600 € : Revalorisation de la convention avec le Département (300 000 € vs 253 000 €)**
- **Haussse des recettes de cotisations : + 11 700 €**
- **Baisse des recettes VIVEA**
- **Produits financiers en baisse**
- **Reprises de provisions** sur chèquiers jeunes - CCD ; vente d'un véhicule

**Un résultat positif : + 34 000 €**

# RAPPORT FINANCIER

## Effectifs et cotisations (ruminants)

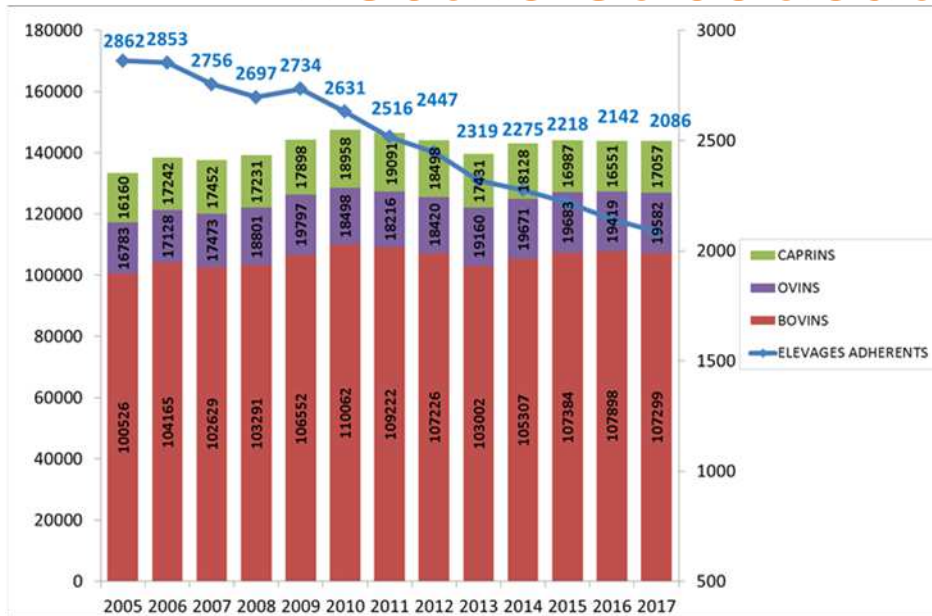

- Le nombre de cheptels du Rhône continue de baisser : en moyenne **65 élevages cotisants en moins chaque année depuis 12 ans**
- Le nb de ruminants est relativement stable depuis 3 ans, en moyenne :
  - ✓ **107 000 bovins**
  - ✓ **19 000 ovins**
  - ✓ **17 000 caprins**

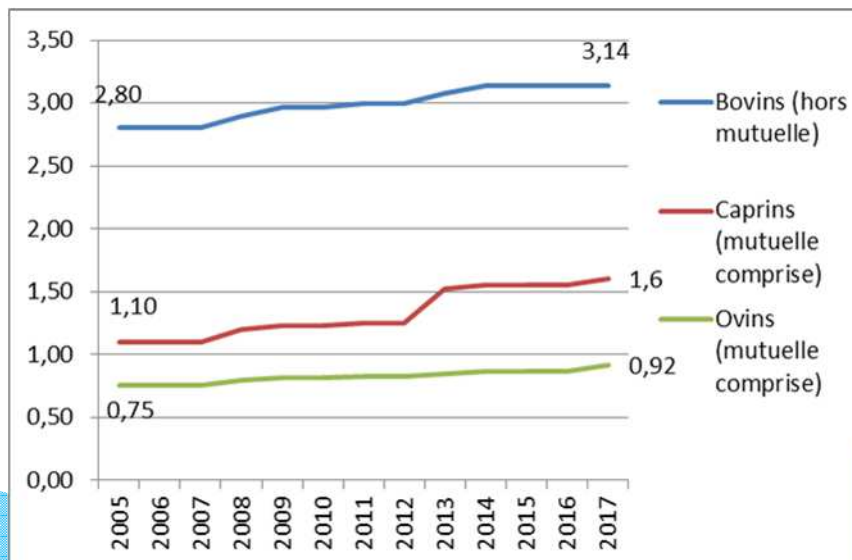

- La cotisation au bovin a augmenté de **1% par an** depuis 12 ans
- Le Conseil d'administration a voté cette année la **stabilité des cotisations générales en 2018**
- La cotisation « producteurs fermiers » passe à 110 € HT (comme voté en 2017 par le CA)

# RAPPORT FINANCIER

## Activité des filiales : FARAGO RHONE

Résultats de l'exercice 2016-2017

- **Un résultat à l'équilibre : + 2500 € ... malgré ...**
- ... une année marquée par :
  - des **embauches**
  - des équipes en **formation**
  - beaucoup **d'entretien du matériel**
  - des couts de **communication**
  - Renouvellement de **3 véhicules**
- Un **chiffre d'affaire en augmentation de 30%** :
  - Forte hausse des secteurs hygiène 3D et ventes
  - Un rendement en parage de + en + élevé
  - Un bon CA / technicien (97 000 €) malgré les formations
- **Toutes les charges sont assumées** : direction, compta, Rh
- Rappel : Une **convention entre gds 69 et gds 42** qui soutient **le conseil bâtiment**

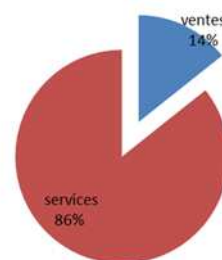

Les ventes de matériel et produits = 14% du CA en 2017

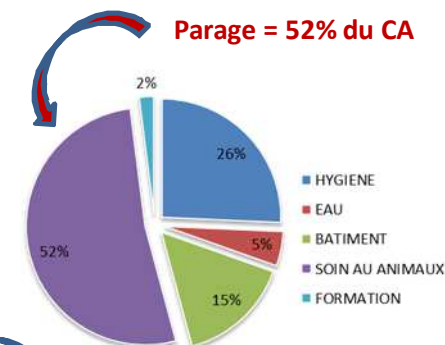

Parage = 52% du CA

CA Hygiène 3 D en augmentation constante  
Reprise du CA en parage

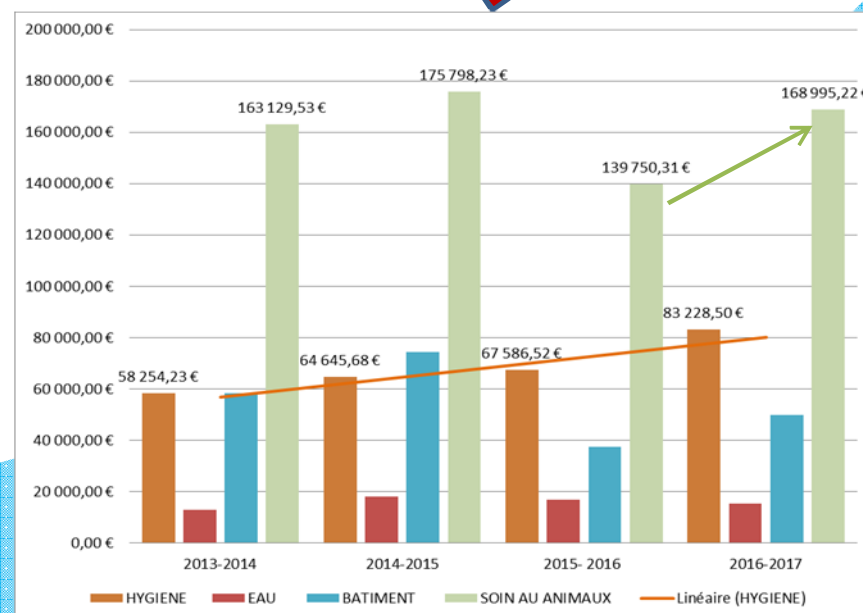

# RAPPORT FINANCIER

## Activité des filiales : FARAGO RHONE

Faits marquants en 2016-2017

- Changement de nom : **Agriservices GDS devient Farago Rhône**
- Arrivée de **Rachid OUALIF** (hygiène 3D) et de **Frédéric BOUSSAND** (Pareur)
- **Audrey DE LESCURE** remplace Thibaut BOUCHUT au poste de conseillère bâtiment, responsable technique



C'EST NOUVEAU

UMOTEST



- **3 nouveaux véhicules** mieux adaptés
- **Les tablettes de relevé de lésions** arrivent en décembre 2017

Assemblée Générale 8 mars 2018

GDS  
Rhône  
L'expert sanitaire membre

# RAPPORT FINANCIER

## Activité des filiales : SCI La Tour

Opération d'optimisation des moyens et relocalisation des équipes

- **Travaux de construction des bureaux :** février → juillet 2017.
- **Ventes des bureaux actuels du GDS au CER France :** le 1<sup>er</sup> septembre 2017
- **Déménagement** des équipes le 1/09/17
- **Suspension des loyers** (Farago France, Farago rhone), diminution loyers GDS
- **Emprunt avec hypothèque (15 ans)** pour financement des travaux (solde des prêts existants auprès du Crédit Mutuel et du GDS)
- **Nouveaux baux de location** entre la SCI et GDS, Farago France, Farago Rhône
- **Perspective :** réduction des charges globales de 20 000 €





# RAPPORT FINANCIER

## Perspectives sur le budget GDS 2018

| CHARGES                                | Réalisé 2017          | previsionnel 2018     |
|--|-----------------------|-----------------------|
| CHARGES EXTERNES ET FOURNITURES        | 277 488,19 €          | 277 600,00 €          |
| CHARGES DE PERSONNEL                   | 423 794,76 €          | 430 000,00 €          |
| IMPOTS ET TAXES                        | 13 023,39 €           | 14 000,00 €           |
| AMORTISSEMENTS PROVISIONS              | 12 844,52 €           | 17 000,00 €           |
| FRAIS FINANCIERS                       | 418,75 €              | 450,00 €              |
| AUTRES CHARGES ET PERTES               | 81,60 €               |                       |
| IMPOTS SUR LES SOCIETES                | 0,00 €                |                       |
| MUTUELLE                               | 155 186,10 €          | 145 000,00 €          |
| CONVENTIONS DEPARTEMENT METROPOLE ETAT | 302 103,45 €          | 305 000,00 €          |
| ACHATS REVENTE APICULTEURS             | 17 725,00 €           | 18 000,00 €           |
| <b>TOTAL CHARGES</b>                   | <b>1 202 665,76 €</b> | <b>1 207 050,00 €</b> |
| RECETTES                               | Réalisé 2017          | previsionnel 2018     |
| SUBVENTIONS ET INDEMNISATIONS          | 389 035,26 €          | 395 000,00 €          |
| COTISATIONS ET MUTUELLE                | 683 094,07 €          | 675 000,00 €          |
| MAD DU PERSONNEL                       | 48 650,29 €           | 49 000,00 €           |
| REMBOURSEMENTS                         | 52 592,86 €           | 55 000,00 €           |
| PRODUITS FINANCIERS                    | 19 241,78 €           | 14 000,00 €           |
| PRODUITS EXCEPTIONNELS                 | 12 993,17 €           | 4 200,00 €            |
| VENTE PRODUITS APICULTEURS             | 19 737,88 €           | 20 000,00 €           |
| <b>TOTAL RECETTES</b>                  | <b>1 236 779,26 €</b> | <b>1 212 200,00 €</b> |
| <b>RESULTAT</b>                        | <b>34 113,50 €</b>    | <b>5 150,00 €</b>     |

### Charges : équivalentes

- Baisses de charges de loyers ( - 12 000)
- Prévision charges service bâtiment + association élevage Rhône (+ 10 000)
- mutuelle : chèquiers jeunes / plafond CCDure

### Recettes : - 24 000 €

- Subvention C. Mutuel chèquiers jeunes
- Baisse des cotisations
- Baisse des produits financiers

# RAPPORT FINANCIER

## Bilan de l'exercice : Actif

|   | Exercice du 01/10/2016 au 30/09/2017 |            |                  |            | 01/10/2014 au 30/09/2015 |            |                |                  |                  |
|---|--------------------------------------|------------|------------------|------------|--------------------------|------------|----------------|------------------|------------------|
|   | Brut                                 |            | Amort. & dépréc. |            | Net                      |            |                |                  |                  |
| <b>ACTIF IMMOBILISÉ</b>                                 |                                      |            |                  |            |                          |            |                |                  |                  |
| <b>Immobilisations incorporelles</b>                    |                                      |            |                  |            |                          |            |                |                  |                  |
| Concessions, brevets et droits similaires               | 56                                   | 425        | 54               | 437        | 1                        | 988        | 1 466          |                  |                  |
| <b>Immobilisations corporelles</b>                      |                                      |            |                  |            |                          |            |                |                  |                  |
| Installations tech., matériel et outillages industriels | 4                                    | 893        | 4                | 893        |                          |            |                |                  |                  |
| Autres immobilisations corporelles                      | 56                                   | 192        | 47               | 258        | 8                        | 934        | 4 315          |                  |                  |
| <b>Immobilisations financières</b>                      |                                      |            |                  |            |                          |            |                |                  |                  |
| Autres titres immobilisés                               | 213                                  | 360        |                  |            | 213                      | 360        | 213 360        |                  |                  |
| Prêts   | 293                                  | 638        |                  |            | 293                      | 638        | 354 957        |                  |                  |
| <b>TOTAL</b>  | <b>624</b>                           | <b>507</b> | <b>106</b>       | <b>587</b> | <b>517</b>               | <b>920</b> | <b>574 098</b> |                  |                  |
| <b>ACTIF CIRCULANT</b>                                  |                                      |            |                  |            |                          |            |                |                  |                  |
| <b>Stocks et en-cours</b>                               |                                      |            |                  |            |                          |            |                |                  |                  |
| Matières premières et autres approvisionnements         | 5                                    | 406        |                  |            | 5                        | 406        | 2 315          |                  |                  |
| Marchandises  |                                      | 981        |                  |            |                          | 981        | 232            |                  |                  |
| <b>Avances et acomptes versés sur commandes</b>         |                                      |            |                  |            |                          |            |                |                  |                  |
| <b>Créances</b>   |                                      |            |                  |            |                          |            |                |                  |                  |
| Créances Clients et Comptes rattachés                   | 173                                  | 38         | 11               | 952        | 161                      | 86         | 208 550        |                  |                  |
| Autres créances   | 247                                  | 714        |                  |            | 247                      | 714        | 408 343        |                  |                  |
| <b>Valeurs mobilières de placement</b>                  |                                      |            |                  |            |                          |            |                |                  |                  |
| Actions propres Autres titres                           | 664                                  | 186        | 1                | 159        | 663                      | 27         | 651 079        |                  |                  |
| <b>Instruments de trésorerie</b>                        |                                      |            |                  |            |                          |            |                |                  |                  |
| <b>Disponibilités</b>                                   | 651                                  | 548        |                  |            | 651                      | 548        | 332 707        |                  |                  |
| <b>Charges constatées d'avance</b>                      | 12                                   | 319        |                  |            | 12                       | 319        | 10 849         |                  |                  |
| <b>TOTAL</b>  | <b>1</b>                             | <b>755</b> | <b>13</b>        | <b>111</b> | <b>1</b>                 | <b>742</b> | <b>82</b>      | <b>1 614 075</b> |                  |
| <b>TOTAL GÉNÉRAL</b>                                    | <b>2</b>                             | <b>379</b> | <b>700</b>       | <b>119</b> | <b>698</b>               | <b>2</b>   | <b>260</b>     | <b>2</b>         | <b>2 188 174</b> |

Assemblée Générale 8 mars 2018

# RAPPORT FINANCIER

## Bilan de l'exercice : Passif

|  | Valeurs au<br>30/09/17 | Valeurs au<br>30/09/16 |
|--|------------------------|------------------------|
| <b>FONDS ASSOCIATIFS</b>                                   |                        |                        |
| <b>Fonds propres</b>                                       |                        |                        |
| Autres réserves  | 913 611                | 913 611                |
| Report à nouveau   | 739 497                | 789 340                |
| <b>Résultat de l'exercice (bénéfice ou perte)</b>          | 34 114                 | -49 844                |
| <b>Autres fonds associatifs</b>                            |                        |                        |
| <b>TOTAL</b>   | <b>1 687 221</b>       | <b>1 653 108</b>       |
| <b>PROVISIONS POUR RISQUES ET CHARGES</b>                  |                        |                        |
| Provisions pour risques                                    | 11 542                 | 18 602                 |
| Provision pour charge                                      | 8 244                  | 7 967                  |
| <b>TOTAL</b>   | <b>19 786</b>          | <b>26 569</b>          |
| <b>DETTES (1)</b>  |                        |                        |
| <b>Dettes financières</b>                                  |                        |                        |
| Emprunts et dettes auprès des établissements de crédit (2) | 37                     | 26                     |
| <b>Avances et acomptes reçus sur commandes en cours</b>    | 85                     | 85                     |
| <b>Dettes d'exploitation</b>                               |                        |                        |
| Dettes Fournisseurs et Comptes rattachés                   | 137 454                | 133 828                |
| Dettes fiscales et sociales                                | 176 247                | 161 515                |
| Redevable créditeurs                                       |                        |                        |
| <b>Dettes diverses</b>                                     |                        |                        |
| autres dettes  | 236 712                | 210 590                |
| <b>Instruments de trésorerie</b>                           |                        |                        |
| <b>Produits constatés d'avance</b>                         | 2 460                  | 2 453                  |
| <b>TOTAL</b>   | <b>552 995</b>         | <b>508 497</b>         |
| <b>TOTAL GÉNÉRAL</b>                                       | <b>2 260 002</b>       | <b>2 188 174</b>       |

# RAPPORT D'ACTIVITE

Assemblée Générale 8 mars 2018

# RAPPORT D'ACTIVITE

## L'équipe du GDS ... encore du mouvement ...

- **9 personnes pour 8.9 ETP**, dont 0,5 ETP mis a disposition (Farago rhone, spel, Farago france)
- **Hélène BAUDOUX** reprend le poste : IBR, JI, ovins
- **Audrey DE LESCURE** devient conseillère bâtiment et responsable technique de Farago rhône
- **Marie-Christine DUPUY ROCCI** prend le poste d'assistante technique sanitaire (IBR, pxies)



Jun 2017 : formation collective, 2 jrs :  
« *Bien être au travail : Gestion du temps et des priorités* »



# RAPPORT D'ACTIVITE

## Le Bureau et le CA



Une partie du Bureau  
en 2017 (la  
composition reste  
inchangée)



- **Binômes équipe technique GDS – éleveur du Bureau sur les dossiers techniques** : Mammites / éleveurs en difficultés / Mutuelle sanitaire / volailles / formation / besnoitiose / ovins / chevaux / jeunes installés / fromages / caprins
- **Conseil d'administration** :
  - Un bilan du fonctionnement
  - 2CA décentralisés : LVD ; V. Laby
- **Travaux de l'année** :
  - vente des bureaux et travaux
  - FCO , Besnoitiose, service fromager ...
  - Soutien des éleveurs en difficultés
  - **Réflexion pour le rapprochement des structures d'élevage Rhône (GDS-Farago, CA69, Spel)**

# RAPPORT D'ACTIVITE

1,75 ETP

## Bilan de la campagne de prophylaxie



### 4 missions principales

1. L'organisation des **campagnes de prophylaxie** bovins, petits ruminants, porcs
2. Suivi des **contrôles aux mouvements**
3. Edition des **ASDA**
4. La saisie des **déclarations d'avortements**

**SIGAL**  
gestion  
ateliers  
d'élevage

**1 750**  
DAP editées  
envoyées

**1 863**  
élevages suivis en  
dépistage

**9 200**  
Visites d'intrors  
contrôlées  
**2400** dérogations

**66 500**  
Cartes Vertes  
et jaunes

**631**  
déclarations  
avortements

**L'OVS est sous  
accréditation  
Cofrac**



### Autres missions du GDS

- l'**approvisionnement des cabinets vétérinaires** en matériel de prophylaxie
- l'organisation et le financement d'une **navette de ramassage des prélèvements**

**50 000**  
Tubes et aiguilles  
distribués

**1 400**  
Colis transportés  
**36** cabinets  
vétos

**Changement règles  
de prophylaxie**

**Bovins :**  
avant le **30 avril**

**Petits ruminants :**  
recherche Brucellose  
**tous les 5 ans** pour  
tous

**Tarifs**

**BIPARTITE  
REGIONALE**

En Rhône-Alpes **tous les éleveurs bénéficient d'un même tarif** pour les actes vétérinaires de prophylaxie.

# RAPPORT D'ACTIVITE

## IBR : Une progression rapide!

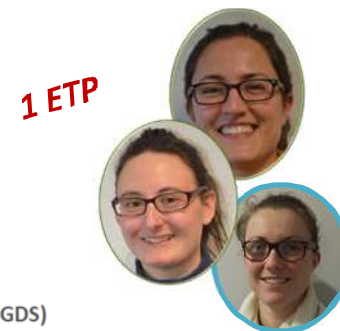

- En Auvergne-Rhône-Alpes, le taux de cheptels « Indemnes d'IBR » est passé de 57%, avant la mise en œuvre de l'arrêté ministériel, à 82% après la campagne de prophylaxie de 2016/2017
- Dans le Rhône, c'est 89% de qualifiés en novembre 2017
- Et une baisse de 55% des bovins positifs et des cheptels avec des positifs

+ 10%  
de cheptels  
"Indemnes  
d'IBR"

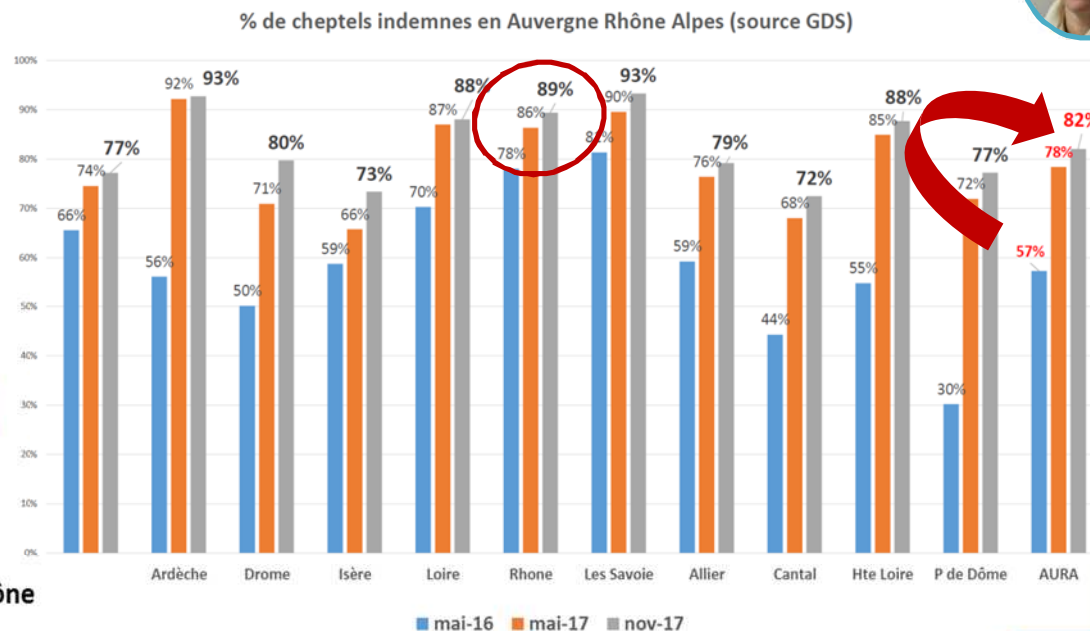

Evolution des cheptels et bovins positifs IBR dans le Rhône  
(effectif au ~ 30/11/année N)



Répartition des bovins positifs dans les cheptels du Rhône  
(au 13/11/2017)

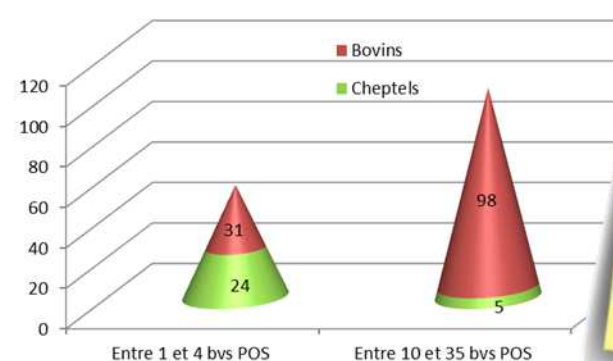

**155 bovins éliminés en 2017**

**Encore 129 bovins positifs, dont 98 détenus dans 5 cheptels**

**24 cheptels avec 1 à 4 POS**



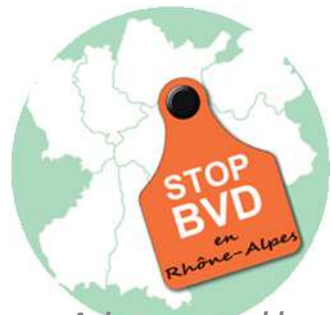

«Agissons ensemble pour diminuer la pression de la BVD en Rhône-Alpes.»



# RAPPORT D'ACTIVITE

## BVD : Plan Régional de lutte

0,2 ETP



En janvier 2016, TOUS LES DÉPARTEMENTS DE RHÔNE-ALPES ont adopté 4 mesures communes de lutte contre la BVD



### EVALUATION IMMUNITAIRE ELEVAGES LAITIERS

### CONTRÔLE A L'INTRODUCTION



**32 % des intros** (non dérogoitaires) **contrôlées en BVD** en RA : mise en place progressive dans les depts de RA (+ 14% en 1 an)

**213 000 introductions** en RA / **28% sont dérogoitaires** (cartes jaunes engraissement)

**1 % des intros BVD sont POSITIVES**



**96% des élevages laitiers suivis** en sérologie dans le lait en RA, soit **4884 élevages**

**50%** des élevages sont **SEROPOSITIFS** dans le lait

### BOUCLES VEAUX NAISSANTS



**8% des naissances** testées en RA. Forte progression en 1 an. **34 500 boucles** posées en 2017

**0,5 %** des veaux bouclés sont **POSITIFS**

### ESTIVES GARANTIES NON IPI



**647 pâturages collectifs** en RA  
**42 garanties NONIPI** en 2017 = 6%  
Nbx alpages en cours de réglementation

### GARANTIES NON IPI



**20%** Des bovins de RA sont **Garantis NON IPI**

### PLANS D'ASSAINISSEMENT

**360 plans et 600 IPI** éliminés en 2017

# RAPPORT D'ACTIVITE

## BVD : Situation du Rhône

0,2 ETP



### CONTRÔLE A L'INTRODUCTION

- Un contrôle d'introduction spécifique pour les **femelles gestantes** et un **contrôle du veau à naître**

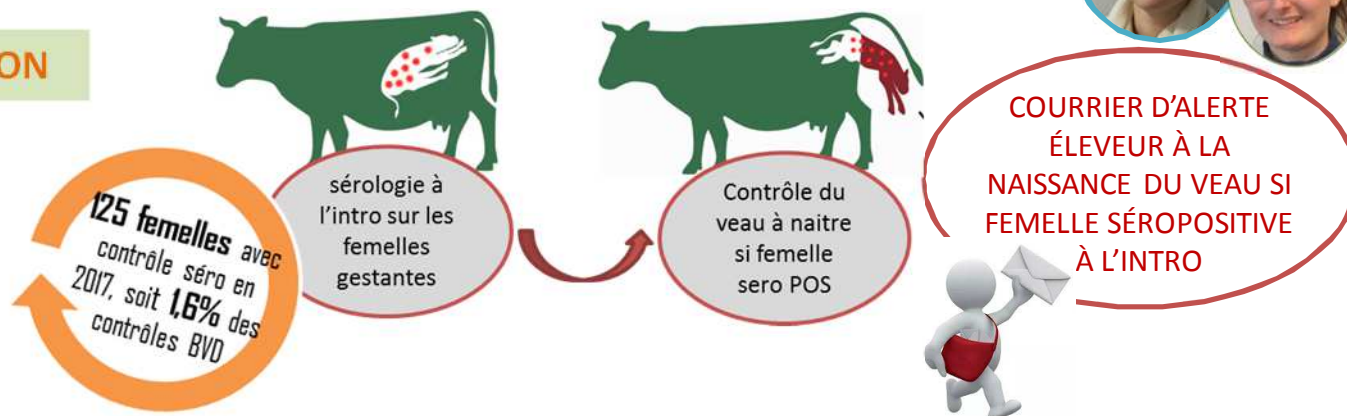

### BOUCLES VEAUX NAISSANTS

- Une lente progression dans le Rhône

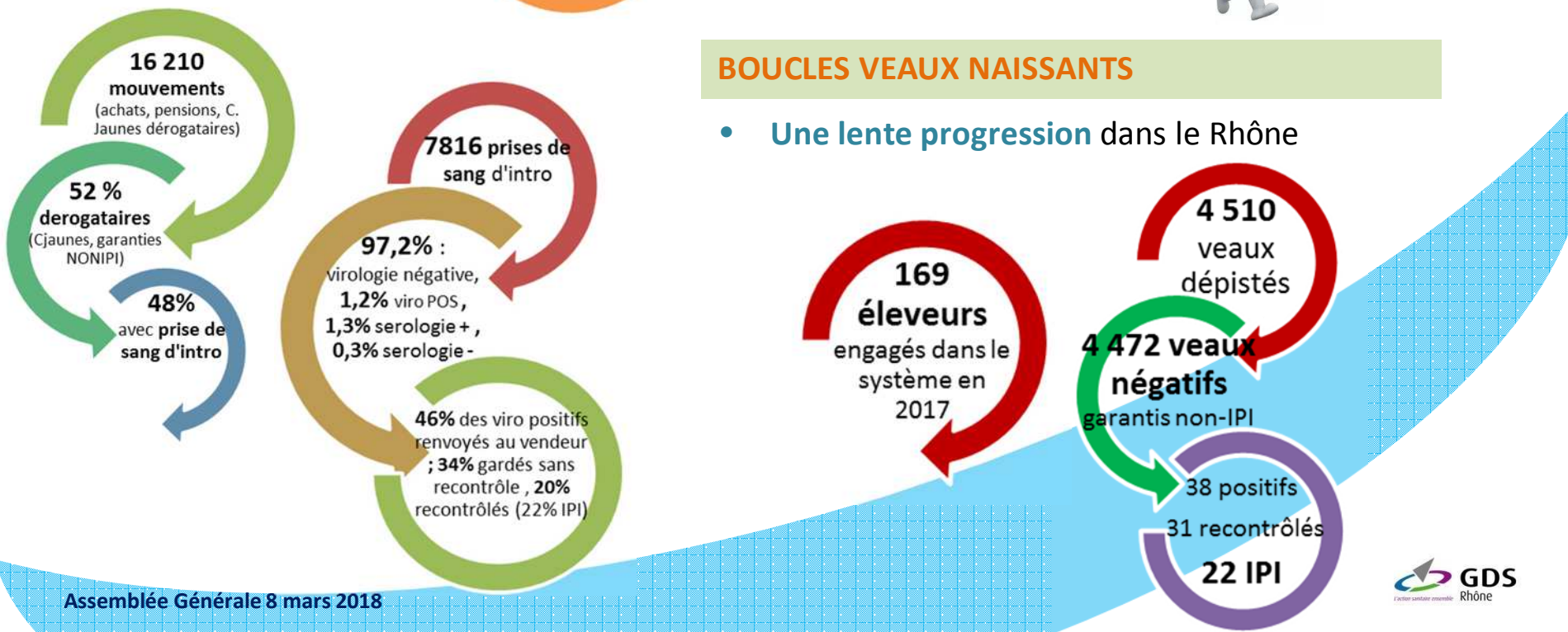

# RAPPORT D'ACTIVITE

## BVD : Situation du Rhône

0,2 ETP



### EVALUATION IMMUNITAIRE ELEVAGES LAITIERS

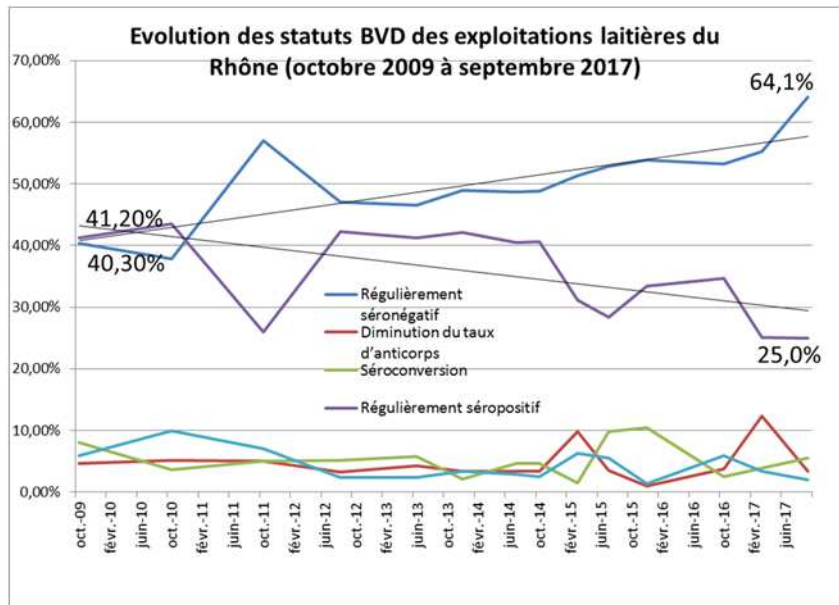

La progression des troupeaux régulièrement séronégatifs et la diminution des troupeaux régulièrement séropositifs se confirment

En 2017 64% des élevages laitiers du Rhône sont **SERONÉGATIFS**

**OUTIL D'ALERTE POUR LES ALLAITANTS**  
→ peu réalisé

### PLANS D'ASSAINISSEMENT

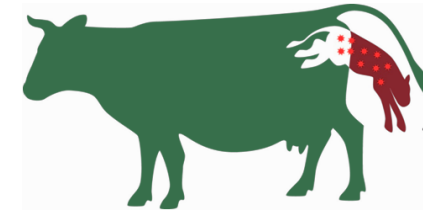

- 15 à 20 plans par an
- Nb d'IPI éliminés / élevage très variable

### GARANTIES NON IPI

43 296 bovins garantis non-IPI dans le Rhône

soit 41% du d

Envoi des garanties NONIPI à la demande  
**CONTACTEZ NOUS**



Un AM d'éradication attendu pour juillet 2018

GDS Rhône

### SONDAGE SEROLOGIQUE (Allaitants)

**CIRCULATION VIRALE BVD DANS VOTRE TROUPEAU ALLAITANT ?**

Faites une recherche sérologique individuelle sur 6 à 10 génisses de 6 à 18 mois nées sur l'exploitation (prise en charge GDS : 50% du montant HT des analyses sur présentation de la facture)

# RAPPORT D'ACTIVITE



## BESNOITIOSE : nouveaux outils de prévention



Cas de besnoitiose en France jusqu'à fin 2016

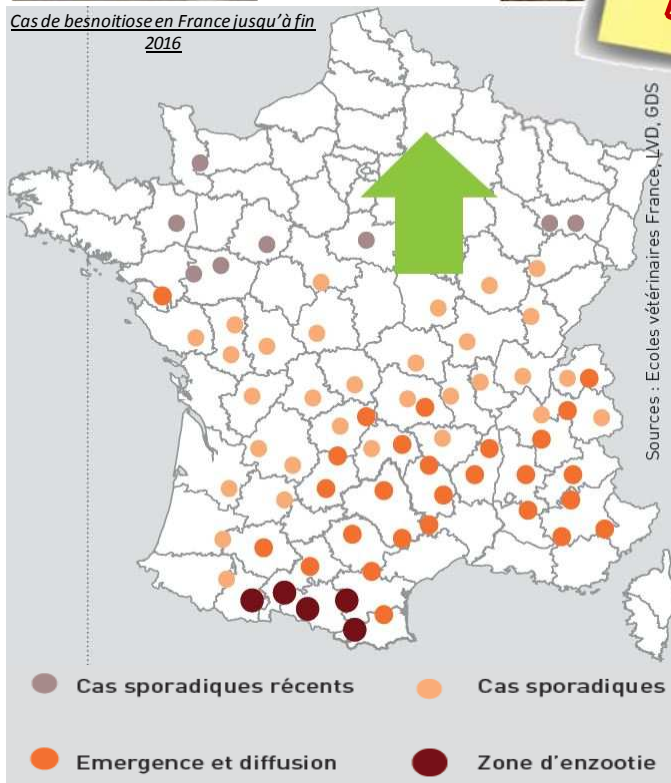

La maladie progresse en France et en Rhône-Alpes  
Contrôle obligatoire pour les rassemblements dans plusieurs départements.

**Un plan national.**



Le Conseil d'Administration a validé la mise en place en janvier 2018 de **NOUVEAUX OUTILS DE PRÉVENTION POUR LES ÉLEVEURS DU RHÔNE**

**ATTESTATION** délivrée par le GDS (basée sur les résultats d'analyses)

### Surveillance MINI

#### Réalisation de certains contrôles :

- ◆ À l'introduction (prise de sang de préférence chez le vendeur) et/ou
- ◆ **Etat des lieux** de la situation du cheptel : sérologie sur tous les bovins (de préférence tous les animaux de > de 6 mois)

### Surveillance MAXI

#### Engagement **COMPLET** pour un cheptel «é»

- ◆ Dépister à l'introduction **TOUS** les bovins introduits et de préférence chez le vendeur ET
- ◆ **Etat des lieux** de la situation du cheptel sur **TOUS les bovins de > de 6 mois** tous les 2-3 ans



Aides GDS pour les contrôles de surveillance :  
**50% du montant HT des analyses \***

**En cas de résultats POSITIFS :**  
Le GDS vous accompagne : étude de la situation, choix de la stratégie, aides financières

Participation de la CRSSA et du FMGDS



# RAPPORT D'ACTIVITE



## Qualité du lait : plans mammites-cellules

### Coordination et mise en œuvre :

- Une action commune GDS – Rhône conseil Elevage
- Coordination, appui financier : GDS
- mise en œuvre **Hervé Despinasse**

- 16 nouveaux plans
- **150 vaches incurables réformées**, dans 33 élevages
- Elevage moyen : 57 VL
- **75% : problème résolu**

### Aides GDS :

- Reformes
- Analyses, visites complémentaires, **visites lactocorder 50%**

|          |  |
|----------|--|
| Race     | <b>Montbéliardes : 8</b> / Prim Holstein : 6 / « mixte » : 4   |
| Bâtiment | <b>Logettes : 14</b> / Aire paillée : 3 / Etable : 1   |
| Causes   | <b>Cellules : 83%</b> / Mammites cliniques : 17% / <b>Hors normes : 33%</b><br>Hygiène et conduite de la traite / Taux de renouvellement |



Assemblée Générale 8 mai

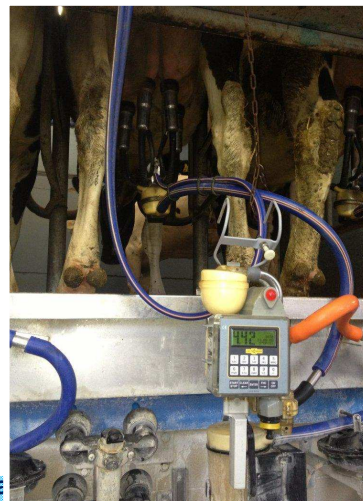

**LA VISITE LACTOCORDER**  
Un nouvel outil utilisé en plans mammites qui permet de vérifier l'efficacité de la préparation des mamelles et la qualité du nettoyage de la machine  
**Aides GDS 50%**  
du coût de la visite

### Suivi « Plan cellules » caprins :

- destiné aux éleveurs dont les résultats sur **lait de tank > 3 millions de cellules**.
- Permet un **allègement pénalités paye de lait**



En 2016/2017 :  
**2 éleveurs**  
ont bénéficié  
du plan  
cellules

Un programme du CROF  
caprin-ovin lait  
Financé par la Région  
Auvergne Rhône-Alpes

# RAPPORT D'ACTIVITE

0,1 ETP



## Appui spécifique aux éleveurs caprins

### Statuts sanitaires troupeaux caprins :

Dépistage par sondage sérologique de :  
**la Paratuberculose, le CAEV, la  
Chlamydie, et la Fièvre Q,** lors de :

- Création de troupeaux, regroupement
- En routine à la prophylaxie

Le cout du dépistage est  
**pris en charge à 50%**  
**par la Caisse Sanitaire  
Régionale**  
(100 % dans le cadre d'une  
installation)

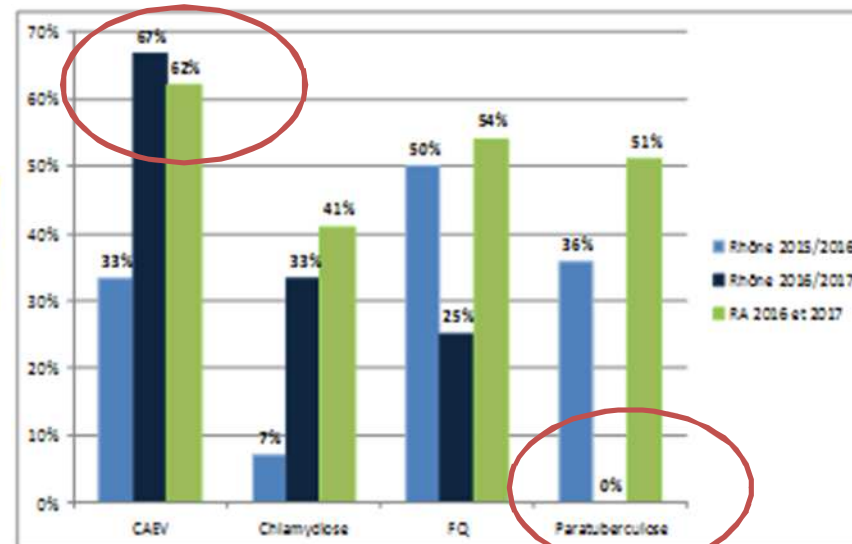

*Prévalence des 4 maladies dans le Rhône et en Rhône-Alpes :*

16 élevages dans le Rhône en  
2016/2017 comme en  
2015/2016  
165 élevages en Rhône-Alpes  
sur 2 ans (2016 et 2017)



### Protection contre le CAEV :

La section caprine régionale a construit un  
référentiel technique, permettant la  
délivrance d'une  
**« garantie » de cheptel CAEV- Rhône-Alpes**



Disponible dès cette  
année.  
Vous souhaitez qualifier  
votre cheptel ?  
Contactez le GDS

# RAPPORT D'ACTIVITE

## Appui spécifique aux éleveurs ovins



### Statuts sanitaires troupeaux ovins :

Dépistage par sondage sérologique de  
: **Fièvre Q, Paratuberculose, Visna-Maedi et Border Disease**, lors de :

- Création de troupeaux, regroupement
- En routine à la prophylaxie ou à la demande

En 2016-2017 :  
**5** élevages  
dépestés dans le  
Rhône



Le cout du dépistage est  
**pris en charge à 50%**  
par la Caisse Sanitaire  
**Régionale**  
(100 % dans le cadre d'une  
installation)

### Plan Border disease :



- maladie virale dont le pestivirus est **apparenté au virus de la BVD**
- problème de **reproduction, avortements, agneaux prématurés, trembleurs, malformés**, à croissance ralentie et à problèmes sanitaires.

La recherche  
Border disease  
est particulièrement  
recommandée pour  
les sélectionneurs.

La section régionale souhaite appuyer spécifiquement ces éleveurs, qui, en tant que fournisseurs de jeunes reproducteurs constituent un maillon clé du processus d'assainissement de la Border Disease.



**CONSEILS ET  
AIDES FINANCIERES**  
Contactez-nous au  
GDS

0,4 ETP



# RAPPORT D'ACTIVITE

## Formation des éleveurs

Bilan 2016-2017

Des partenariats techniques multiples :  
 Farago rhone, Spel, CA69-42, DDPP, Experts et vétos (Y. De Beauvais, B. Guin, C. Fouquet, CFPPA Aurillac...)



|  | Nb stages        | Nb de jours     | Nb stag               |
|--|------------------|-----------------|-----------------------|
| <b>BOVINS</b>  |                  |                 |                       |
| <i>J'utilise les médecines alternatives dans mon troupeau laitier</i>          |                  | Annulé          |                       |
| <i>Santé de la mamelle : échanges de pratiques</i>                             |                  | Annulé          |                       |
| <b>Du veau à la génisse, je construis l'avenir de mon troupeau (2,5j / 2j)</b> | 3                | 6,5             | 36                    |
| <b>Limiter l'improductivité des vaches allaitantes (1j)</b>                    | 1                | 1               | 14                    |
| Santé du pied : guérir et prévenir les boiteries (2j)                          | 1                | 2               | 8                     |
| Parage des pieds des bovins (1,5j)   | 2                | 3               | 18                    |
| Eleveur, premier infirmier de mon troupeau (2,5j)                              | 1                | 2,5             | 5                     |
| <b>PETITS RUMINANTS</b>  |                  |                 |                       |
| <b>Parasitisme en élevage caprin, quelles alternatives ?</b>                   | 1                | 1               | 10                    |
| L'autopsie : un outil pour le diagnostic des pathologies                       | 1                | 1               | 10                    |
| <b>PRODUCTION FROMAGERE</b>  |                  |                 |                       |
| Pâtes pressées non cuites (2j)   | 1                | 2               | 10                    |
| Technologie des fromages lactiques (1j)  | 1                | 1               | 14                    |
| <b>VOLAILLES</b>   |                  |                 |                       |
| <b>Mettre en place et gérer un plan de biosécurité en élevage de volailles</b> | 5                | 5               | 69                    |
| <b>APICULTURE</b>  |                  |                 |                       |
| Infestation par varroa et lutte raisonnée                                      | 1                | 1               | 9                     |
| <b>TOTAUX</b>  | <b>18 stages</b> | <b>26 jours</b> | <b>203 stagiaires</b> |



Portes ouvertes en ferme :  
**Perturbations électriques et santé de mon troupeau : des relations possibles ?**  
 Luc Leroy, géobiologue  
 Farago Rhône

Arrêté Ministériel 2016 Influenza aviaire





0,4 ETP



# RAPPORT D'ACTIVITE Formation des éleveurs

Nouveaux thèmes  
saison 2017-2018



« PANSER VACHE » : OBSERVER ET AGIR  
POUR DES ANIMAUX PERFORMANTS  
POINTS DE VIGILANCE POUR UN TROUPEAU « AU  
TOP » : ALIMENTATION, ABREUVEMENT, CONFORT,  
EMPLOI DU TEMPS, PIEDS

Regards croisés de la vétérinaire du GDS, d'un  
conseiller de Rhône Conseil élevage et d'un  
pareur Farago  
Apport de la caméra pour l'observation du  
troupeau



AU TARISSEMENT, LES ANTIBIOTIQUES  
NE SONT PAS AUTOMATIQUES  
MISE EN ŒUVRE DU TARISSEMENT SÉLECTIF  
DANS LE CADRE DU PLAN ÉCOANTIBIO

Co-intervention de la vétérinaire du  
GDS et d'un conseiller de Rhône  
Conseil élevage



LE STATUT SANITAIRE : QUELS  
RISQUES ET QUELLE GESTION POUR  
MON TROUPEAU OVIN ?  
FAIRE LE POINT SUR LES MALADIES DE SON  
CHEPTEL ET LEUR GESTION

Et toujours en 2018 :  
APPRENDRE À PARER LES  
PIEDS DES BOVINS ....  
ÉLEVAGE DU VEAU ET DE LA  
GÉNISSE LAITIÈRE ...  
PRODUCTION FROMAGÈRE ...  
GÉRER SON PLAN DE  
BIOSÉCURITÉ EN ÉLEVAGE DE  
VOLAILLES

heure conseil  
en CA69



J'UTILISE LES MEDECINES  
ALTERNATIVES DANS MON  
TROUPEAU

s 2018 (3,5 JRS : BOVINS / 2,5 JRS : CAPRINS)

un vétérinaire  
alisé



La visite Jeunes  
installés  
Une action de  
GDS RHONE-  
ALPES

# RAPPORT D'ACTIVITE



## Appui aux jeunes installés



Une journée d'échanges

Un Guide sanitaire du  
jeune installé

Une visite individuelle

« Anticiper » « Démarrer  
avec de bonnes pratiques »

Avec vos partenaires  
(vétérinaire, conseillers)

Un chéquier jeunes

862 €

Prestations FARAGO RHONE,  
Analyses LVD, Formations,  
Bons d'achats AGRODIRECT

**Participation à la journée d'informations et aux visites II depuis 2011 :**

|                       | 2011 | 2012 | 2013 | 2014 | 2015 | 2016 | TOTAL |
|-----------------------|------|------|------|------|------|------|-------|
| Présents journée info | 21   | 27   | 20   | 6    | 0    | 27   | 101   |
| Nb de visites         | 13   | 7    | 17   | 1    | 2    | 23   | 63    |

Prochaine Journée jeunes installés  
Jeudi 22 mars 2018

de 9h à 17h  
à la Tour de Salvagny  
Bâtiment GDS -Farago

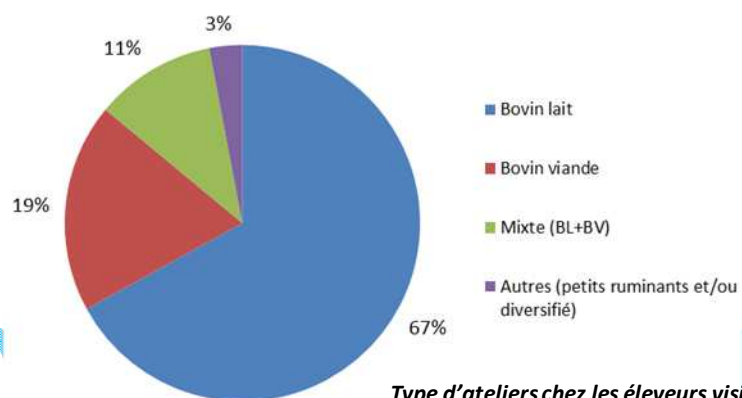

Type d'ateliers chez les éleveurs visités en 2016 :

GESTION DES MALADIES  
RÉGLEMENTÉES

Qualification d'élevage,  
prophylaxies, avortements, ...

MAÎTRISE DES PATHOLOGIES  
D'ÉLEVAGE (1)

BVD, mammite, santé du veau,  
qualité des laits transformés, statut  
sanitaire ovin-caprin, apiculture, ...

LES ATELIERS

SERVICES EN APPUI À LA  
SANTÉ ANIMALE -  
FARAGO RHÔNE

Parage, diagnostic bâtiment, qualité  
des eaux, dératisation ...

MAÎTRISE DES PATHOLOGIES  
D'ÉLEVAGE (2)

Formation, conseil/appui  
technique, plan d'assainissement

# RAPPORT D'ACTIVITE

## Appui aux producteurs fermiers

0,24 ETP



Un groupe (professionnels et techniciens) a travaillé en 2017 pour dynamiser le service d'appui aux producteurs fermiers :



Des actions de communication :

- une plaquette commune GDS / CA69
- participation au salon Planete Appro

**PRODUCTEURS LAITIERS FERMISERS**  
Vos services dans le Rhône !

**TECHNOLOGIE FROMAGÈRE ET SÉCURITÉ SANITAIRE**

**TECHNOLOGIE FROMAGÈRE**

Réagir en cas de dérive technologique

- Conseil téléphonique
- Appui technique en fromagerie

Optimiser mes fabrications

- Suivi des paramètres technologiques
- Mise en place d'un nouveau process

Chaque année, des formations collectives organisées dans le Rhône!  
Consultez le rapport des formations sur [www.chambres-agriculteurs.fr](http://www.chambres-agriculteurs.fr)

**SÉCURISER MES FABRICATIONS**

- Surveillance : prise en charge de 90,00 € par auto-contrôle réalisé
- Appui technique lors d'un auto-contrôle défavorable
- Mise à disposition d'un pasteurisateur
- Prise en charge à 50% des analyses nécessaires au redémarrage des fabrications au lait cru

GDS Rhône  
Laurent THOMAS  
06 54 43 82 75  
[www.gdsrhone.fr](http://www.gdsrhone.fr)

avec le soutien de  
RHÔNE  
Le DÉPARTEMENT  
GRANDLYON  
Le DÉPARTEMENT

MAISON DES AGRICULTEURS - 16 AVENUE DES MÉTIERS D'OR - 69600 LA TOUR DE SALAUVAY

**PRODUCTEURS LAITIERS FERMISERS**  
Vos services dans le Rhône !

**« CONCEPTION-RÉGLEMENTATION » EN TRANSFORMATION FROMAGÈRE**

**Constitution du dossier d'agrément Européen**

- Recueil des informations nécessaires auprès du fromager (établissement des différents plans (local, masse, séchage) ...)
- Rédaction du dossier

Agnès LIARD - CA69

**Mise en place et suivi du plan de maîtrise sanitaire (réglementation, traçabilité, sélection du plan de nettoyage, procédures de retrait...)**

- Diagnostic préalable (état des lieux et pratiques existantes)
- Conseils et formalisation des fiches support du PMS

Laurent THOMAS - GDS

**Conception des plans de fromagerie**

- Définition de besoins avec le producteur
- Apports réglementaires
- Échanges et conseils sur la conception des locaux
- Suivi jusqu'à la validation COPP

Agnès LIARD - CA69

**Rédaction du Guide des Bonnes Pratiques d'Hygiène (BPH)**

- Échanges avec le fromager afin de rédiger l'ensemble des fiches du GBPH en fonction des pratiques
- Chaque année, des formations collectives organisées dans le Rhône
- Consultez le rapport des formations sur [www.chambres-agriculteurs.fr](http://www.chambres-agriculteurs.fr)

Agnès LIARD - CA69

**TARIFS DES PRESTATIONS INDIVIDUELLES - NOUS CONSULTER**

GDS Rhône  
Laurent THOMAS  
06 54 43 82 75  
[www.gdsrhone.fr](http://www.gdsrhone.fr)

avec le soutien de  
RHÔNE  
Le DÉPARTEMENT  
GRANDLYON  
Le DÉPARTEMENT

MAISON DES AGRICULTEURS - 16 AVENUE DES MÉTIERS D'OR - 69600 LA TOUR DE SALAUVAY



**Conférence « INNOVER EN TECHNOLOGIE FROMAGÈRE », intervention GDS et CA69**



# RAPPORT D'ACTIVITE

## Appui aux producteurs fermiers

0,24 ETP



Un groupe (professionnels et techniciens) a travaillé en 2017 pour dynamiser le service d'appui aux producteurs fermiers :



Une nouvelle action :

- **Journées d'information : Utilisation sécurisée des fromages fermiers en restauration collective dans le Département :**

- 15 responsables de cantine du Département
- l'entreprise Sodexo
- les responsables au Département du dossier restauration collective



**En projet : Concours de fromages départemental à la foire de St Martin en Haut, le 23 septembre 2018**



# RAPPORT D'ACTIVITE

0,2 ETP



## Mutuelle Sanitaire

### Caisse coup dur :

- **23 dossiers** caisse coup dur en 2027
- En moyenne depuis 6 ans : **50 élevages / an** en bénéficiant
- **Montant moyen** depuis 6 ans : **1600 €** (de 200 € à 5500 €)
- Dépense totale moyenne depuis 6 ans : **54 500 € / an**



### Aide à la vaccination FCO 8 :



Le Conseil d'administration de janvier a validé l'affectation d'une enveloppe de **40 000 €** pour le versement d'une

**aide aux éleveurs ayant participé à la lutte collective contre la FCO préconisée par le GDS en 2016 et 2017, en vaccinant leur troupeau contre la FCO sérotype 8**

et qui n'ont pas vu leurs efforts récompensés (pas de simplification des contrôles à l'export Espagne)

### Fonds de Garantie – abattages :

- En moyenne (depuis 2012) **160 bovins indemnisés** par an et **50 petits ruminants**
- Causes des abattages : **mammites > BVD > paratuberculose**
- Cette année : **150 FGM mammites**
- Baisse des **FGM IBR**



0,3 ETP



# RAPPORT D'ACTIVITE

## Section apicole



Président

**MICHEL CARTON**

12 membres de Bureau (½ « pro », ½ « loisir »)

1 vétérinaire GDS :

**Perrine MATRAT**



**156 adhérents**

**5 500 ruches**

124 < 20 ruche

32 > 20 ruches

(dont 10 > 100 ruches)

C'est :  
+ 30% D'ADHÉRENTS  
en 2 ans  
+ 1900 RUCHES



**Des services**

Prescription - délivrance des médicaments antivarroa via un PSE  
Collecte DASRI  
(Enregistrement des ruchers)  
Registre sanitaire d'élevage  
Abonnements revues  
Assurances

**APICULTEURS !  
DECLAREZ VOS RUCHES  
C'EST OBLIGATOIRE !  
Entre le 1<sup>er</sup> septembre et  
le 31 décembre**



**Des formations conférences**

2 journées techniques :  
« Comment s'est passée votre saison apicole ? »  
« Préparer l'hivernage des colonies »

1 formation :  
« infestation par varroas et lutte raisonnée »

Formation des référents frelons

740 apiculteurs déclarés en 2016  
11 366 colonies  
C'est + 290 apiculteurs qui se sont déclarés

0,3 ETP



# RAPPORT D'ACTIVITE

## Section apicole



15 observations de frelons  
11 nids trouvés (5 en 2016)



### De l'Information

#### Echosanitaire apicole

Informations techniques via ADA-AURA par mail  
Alertes SMS épandage secteur viticole et traitement flavescence dorée



### Un PSE

Sous la responsabilité du vétérinaire GDS

Mise en œuvre avec les TSA

Prescription et délivrance des médicaments anti-varroa

Recrutement et FORMATION DE NOUVEAUX TSA via GDSRA prévue en Mars 2018



### Surveillance des dangers sanitaires



(conventions SRAL – GDSRA)

#### AETHINA TUMIDA

#### FRELON ASIATIQUE

partenariat Fredon  
Coordination de la surveillance  
Organisation de la destruction  
(conventions Communautés de communes)

#### SURVEILLANCE VARROA



### Des partenariats

adhésion à : section apicole régionale de l'OVS, ADA-AURA,  
Partenariat : FREDON

# RAPPORT D'ACTIVITE

## Solidarité avec les éleveurs du Cambodge

- AVSF : association de solidarité internationale, qui accompagne des communautés rurales et des organisations paysannes pour lesquelles l'activité agricole et d'élevage est un élément fondamental de sécurisation alimentaire et de développement économique et social.
- Sabine PATRICOT a effectué, en Octobre 2017 une mission d'appui-évaluation d'un projet de formation d'agents villageois de santé animale au Cambodge
- 4 jours de cette mission dans le cadre d'un mécénat de compétences, entre le GDS du Rhône et l'Association Agronomes et Vétérinaires sans Frontières (AVSF).



- Projet de formation de 2100 AVSA (agents villageois de santé animale) dans 6 provinces et la création de 12 associations d'éleveurs :**
- Risques sanitaires nombreux : rage, charbon, fièvre aphteuse, tuberculose, variole et grippe aviaire, peste porcine
  - pas de services de santé animale (pas de vétérinaires ruraux ; 8 vétérinaires dans les services de l'Etat)
  - Les AVSA sont formés à reconnaître les principales maladies, traiter, alerter, conseils en conduite d'élevage.